Notiziario Cittadino

Città di Piazzola sul Brenta

2° PIANO DEGLI INTERVENTI
ADEGUAMENTO SISMICO SCUOLE
RISTORAZIONE scolastica TRASPORTO scolastico
PRESCUOLA INTERSCUOLA PEDIBUS
PIANO DI SICUREZZA MERCATINO
ASFALTATURE Via Tolleo Via Alberese Via Fatima
CASETTA DEL LATTE Vaccarino casetta dell'acqua Piazzola
CIMITERI PISTA CICLABILE LUNGO LA SP10 Via Dante
PIASTRE SPORTIVE
SALA EX FILATURA bagni infissi riscaldamento
il PASSERO
LIRICA IN VILLA
MANTEGNA ONLIFE
1ª VARIANTE AL 2° PIANO DEGLI INTERVENTI
viaggi di cittadinanza attiva
TENSOSTRUTTURA lato piscina
ADATTAMENTO AULE emergenza covid
BUIO IN BIBLIOTECA
PASSAGGIO MONDIALE GRAVEL
NUOVA ILLUMINAZIONE PIAZZA CAMERINI
PUBBLICA ILLUMINAZIONE a led 2480 PUNTI LUCE
BONIFICA AREA VALMASONI ed EX Consorzio Agrario
UNIVERSITÀ DI PADOVA
CICLISMO PROFESSIONITICO Serenissima Gravel
FONDAZIONE PIAZZOLA FUTURO
CIMITERI sistemazione straordinaria
Studio di fattibilità CICLABILI Capoluogo-Frazioni
CAMPUS
RSA spazi polifunzionali
BANDI PNRR
estate giovani PARCO GRIBAUDO
ECOCENTRO ISOLA ECOLOGICA
COPERTURA delle ex scuole di CARTURO
MENSE "PLASTIC FREE"
CITTÀ DI PIAZZOLA SUL BRENTA
NUOVO PIANO ACUSTICO
LIFE Brenta 2030
VIALE DELLE MAGNOLIE
GEOPORTALE
MESSA IN SICUREZZA impianti sportivi
MANUTENZIONE MARCIAPIEDI
RIMOZIONE AMIANTO RIFACIMENTO TETTO spogliatoi campo sportivo Tremignon
PALESTRA BELLUDI impianto illuminazione a Led
PALESTRA ROLANDO nuova pavimentazione
NUOVA ILLUMINAZIONE campo sportivo TREMIGNON e da rugby CARTURO
PIAZZA PERTINI manutenzione PARCHEGGI PUBBLICI
EFFICIENTAMENTO ENERGETICO primarie don Milani e Bottazzo
NUOVO ASILO NIDO COMUNALE primi passi
Completamento MENSA E SPAZI ESTERNI Primaria Camerini
TAVOLE TECNICHE DELLO JUTIFICIO
Io ci sto! AFFARE FATICA

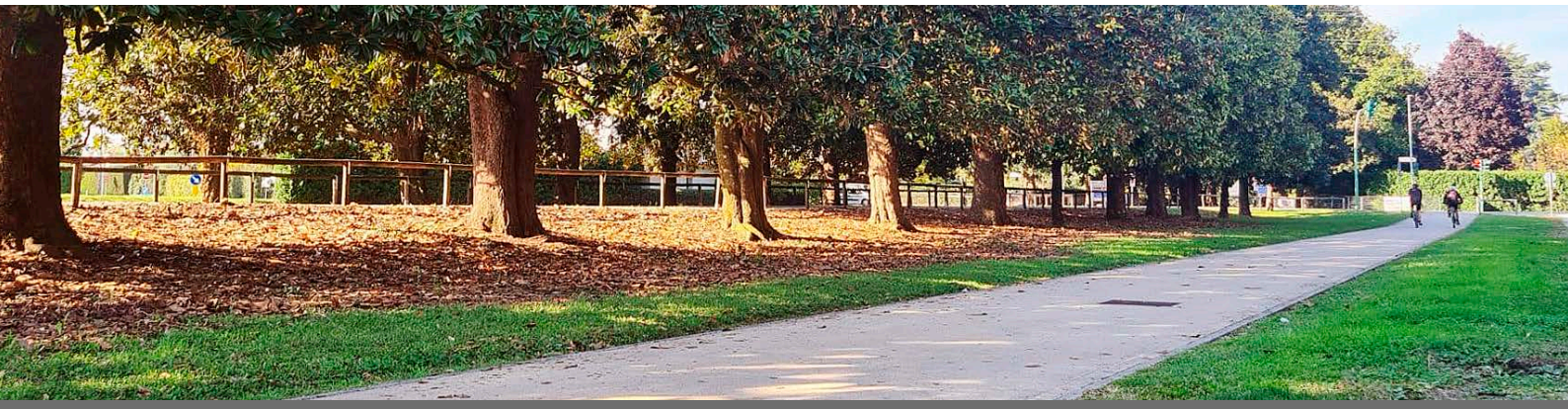

Città di Piazzola sul Brenta
www.comune.piazzola.pd.it
Semestrale d'informazione del Comune di Piazzola sul Brenta
Anno 2 - n. 2 - Dicembre 2022

Gobbato

–ONORANZE FUNEBRI–

Di Gobbato Manuel

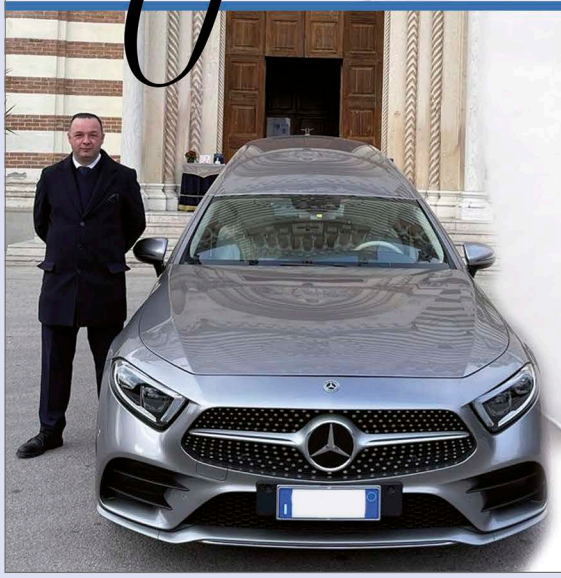

Tel. 049 5599505 - Cell. 347 290 1691
Reperibilità 24 h su 24

Via Guglielmo Marconi, 93
TREMIGNON di Piazzola sul Brenta (PD)

onoranzefunebrigobbato@gmail.com
www.onoranzefunebrigobbato.it

Farmacia Agostini

Dr. ENRICO AGOSTINI

- OMEOPATIA
- ERBORISTERIA
- INTEGRATORI
- DERMO COSMETICA
- ARTICOLI PER L'INFANZIA
- AUTO-ANALISI
- HOLTER PRESSORIO
- CARTA FEDELTÀ
- RIVISTA MENSILE OPTIMA SALUTE
- INTOLLERANZE ALIMENTARI
- VETERINARIA

049.5590252

Via G. Marconi, 135 - Tremignon di Piazzola (PD)
Tel. 049.5590252 - info@farmaciaagostini.it
www.farmaciaagostinienrico.it - Farmacia Agostini

NOTIZIARIO CITTADINO
CITTÀ DI PIAZZOLA SUL BRENTA
Semestrale d'informazione
del Comune di Piazzola sul Brenta (PD)

È EDIZIONI
Registr. Trib. di Treviso n. 137 del 09/03/2010
Edizione di Piazzola sul Brenta
Dicembre 2022

DIRETTORE RESPONSABILE
Daniele Quarello

EDITORE
Grafì Comunicazione s.n.c. - Grafì Edizioni
Via Castellana,109 - 31023 Resana (TV)
Tel. 0423 480154 - Fax 0423 715390
grafi@grafi.it - www.grafi.it

REALIZZAZIONE
Raccolta pubblicitaria, grafica e stampa
a cura di Grafì Comunicazione
Grafì Edizioni - Tel. 0423 480154

PERIODICITÀ
Semestrale a distribuzione gratuita

TIRATURA
5500 copie

FINITO DI STAMPARE
Dicembre 2022

Nessuna parte di questa pubblicazione è riproducibile, sia dei contenuti sia del layout grafico, senza il consenso scritto dell'Editore.

Un grazie di cuore da parte dell'Amministrazione comunale e dell'Editore, agli operatori economici che hanno permesso la realizzazione di questo periodico a "costo zero" per il Comune di Piazzola sul Brenta.

L'Amministrazione comunale, al fine di consentire a tutte le attività di poter essere visibili a rotazione su questo notiziario, invita i titolari a rivolgersi a Grafì Comunicazione, 0423 480154.

Questo periodico è consultabile anche online su www.comune.piazzola.pd.it, su www.eedizioni.it e nella pagina Facebook ÈEDIZIONI, con ulteriori approfondimenti e servizi per i cittadini e le imprese del Comune di Piazzola sul Brenta.

> Il troppo tardi di una mancata scelta rischia talora di diventare irrimediabilmente attuale <

Due milioni e 700 mila euro per l'adeguamento sismico del Belludi

Scuola *"Sicura solo se si ha cura"* era lo slogan della campagna social lanciata dal Ministero in occasione della Giornata nazionale per la sicurezza nelle scuole.

Il diritto allo studio significa anche scuole sicure!

Il plesso scolastico "Belludi", che ospita la scuola secondaria di primo grado, sarà oggetto di un intervento di adeguamento sismico con un investimento di 2.700.000 euro. La gara per l'appalto dei lavori partirà entro dicembre 2022 e i lavori inizieranno nel 2023. Gli edifici scolastici del territorio comunale, dopo l'individuazione per ciascuno di essi dell'indice di vulnerabilità sismica, sono stati oggetto di importanti interventi di ristrutturazione straordinaria al fine di garantirne la sicurezza oltre che l'efficientamento energetico. Ora tocca al Belludi!

L'investimento economico per la sua **sicurezza strutturale** è importante. Ma nessun costo economico vale quanto la tutela della incolumità degli studenti e del personale che vi opera. Serve lungimiranza e determinazione per affrontare investimenti così onerosi in una congiuntura economica difficile come quella attuale. Ma la sicurezza degli edifici scolastici non ammette scuse o esitazioni.

Ci sono priorità che non possono essere ritardate da valutazioni meramente economiche. Sono fermamente convinto che una buona amministrazione della cosa pubblica debba essere ispirata dalla chiarezza degli obiettivi e dal coraggio di perseguirli. Chiarezza e coraggio non mi mancano!

Con decisione il mio gruppo di maggioranza ha approvato nel consiglio comunale del 19 ottobre 2022 le variazioni al bilancio per il reperimento dei fondi necessari. Gli originari 1.800.000,00 euro di costo dell'intervento (**interamente finanziati con fondi PNRR**) sono lievitati, a causa dell'aumento dei prezzi e della bolla speculativa del settore edile, a circa 2.700.000.

I crolli di edifici scolastici sono purtroppo triste parte della cronaca italiana, anche recente. E troppe volte, con tardiva dietrologia, si sono scontate le conseguenze, soprattutto morali più che giuridiche, delle scelte non attuate.

Il diritto allo studio significa anche scuole sicure! E così sarà a Piazzola.

Un caro saluto e gli auguri più sentiti
di un sereno Natale,
il Vostro Sindaco Valter Milani

Dalla pandemia all'aumento dei prezzi

> ponderare bene le nostre scelte <

Non siamo ancora riusciti a metabolizzare completamente gli effetti sociali, economici e sanitari della pandemia che ci ritroviamo, di nuovo, ad affrontare degli scenari inediti e difficilmente prevedibili.
L'aumento incontrollato del costo dell'energia non ha solo determinato l'ovvio **incremento delle spese per utenze** di cittadini e attività economiche, ma ha anche portato un generalizzato **aumento dei prezzi di materie prime**, **beni** e **servizi**, con il quale tutti ci troviamo giornalmente a combattere.
Gli enti pubblici non fanno eccezione e, come già avvenuto per la pandemia, l'aiuto dello Stato che ha contribuito ad alleviare gli aumenti delle utenze energetiche, è stato fondamentale per garantire l'equilibrio del bilancio comunale nel corso del 2022.
Dobbiamo peraltro riconoscere che il nostro è un **Comune** che orgogliosamente possiamo definire **virtuoso**, perché negli ultimi anni ha investito molto impegno e molte risorse proprio con l'obiettivo di ridurre i consumi energetici, non solo con l'intento di perseguire un ovvio risparmio, ma anche per dare il proprio contributo ad un uso delle risorse naturali efficiente e rispettoso dell'ambiente.
In particolare, tra gli interventi realizzati da questa amministrazione, ricordiamo l'**efficientamento energetico** delle scuole primarie Don Milani nel Capoluogo e Luigi Bottazzo a Presina, il **nuovo Asilo Nido** ricostruito secondo i più recenti criteri di elevata efficienza (N.Z.E.B.), i **nuovi impianti di illuminazione** nei campi sportivi di Tremignon e Carturo, nonché la sostituzione e implementazione di **tutta la pubblica illuminazione con tecnologia Led**, che proprio in questi giorni sta per essere completata sull'intero territorio comunale.
E ricordiamo inoltre che da più di 10 anni sono operativi **7 impianti fotovoltaici installati sui tetti di edifici pubblici**, con una produzione annua media di oltre **200.000 Kwh**. Ma, come detto, non è solo un problema di bollette, che pure rappresentano l'aspetto più evidente del difficile momento che stiamo vivendo. Ci sono anche i prezzi dei servizi che aumentano, primo tra tutti il **trasporto scolastico**, ma grosse difficoltà dobbiamo affrontare anche sul versante dei materiali e quindi dei **lavori pubblici**. I quadri economici già approvati e finanziati non sono più sufficienti ed è necessario rivederli e rifinanziarli, secondo indicazioni, prezzi e procedure definiti da apposite normative nazionali.
Caso emblematico per il nostro Comune è l'opera di consolidamento statico del plesso scolastico "Belludi". Il progetto **da 1.800.000 euro**, per il quale eravamo riusciti ad ottenere il **finanziamento integrale** a valere **su fondi PNRR**, a causa degli aumenti di costo dei materiali è lievitato fino a raggiungere il sorprendente importo di **2.700.000 euro**. Una situazione molto difficile da gestire e potenzialmente in grado di rendere impossibile l'intervento, per noi assolutamente prioritario. Verso questa nuovo scenario non abbiamo però avuto dubbi nella risposta, raschiando nostre risorse, dove possibile, e **richiedendo un mutuo per quello che manca**, anche se questo significherà, come è evidente, un aggravio sui bilanci dei prossimi anni.
Purtroppo, è fin troppo facile prevedere che le conseguenze di quanto accade oggi, tamponate quest'anno anche con l'aiuto dello Stato o, come nel caso del plesso Belludi, con il ricorso a finanziamenti di terzi, si ripercuoteranno, forse amplificate, anche nella prossima pianificazione triennale e ci costringeranno a ponderare bene le nostre scelte per adeguare le linee programmatiche ai nuovi, incerti e difficili scenari.

VARIAZIONE COSTO UTENZE ENERGETICHE DEL COMUNE

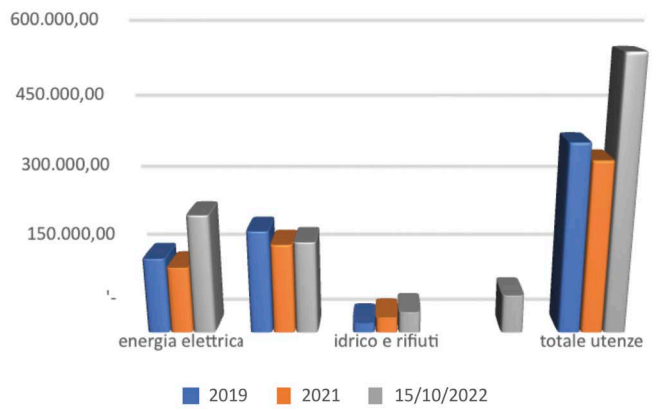

GRAFI' COMUNICAZIONE
Più valore al tuo business
Marketing strategico
Comunicazione
Web marketing
Formazione
Via Castellana, 109 | Resana (Treviso)
T 0423 480154 | grafi@grafi.it

Estetica Mente lab
Centro Estetico
di Villani Giulietta
Via Nizza, 16 • Piazzola sul Brenta (PD)
346 7385190
Si riceve solo su appuntamento
LUN 8.30-21.30 • MAR 8.30-19.30 • MER 8.30-13.30
GIO 8.30-19.30 • VEN 8.30-21.30 • SAB 8.00-14.00

FERRAMENTA3
COLORI - GIARDINAGGIO
IDRAULICA
MATERIALE ELETTRICO
Via Nizza, 60
Piazzola sul Brenta (PD)
Tel. 049.5590657

Cantiere 22... avanzamento lavori

INTERVENTO MANUTENTIVO DEL VIALE DELLE MAGNOLIE e DEI CARPINI IN PIAZZA PAOLO CAMERINI

È terminato l'intervento di manutenzione dello **storico Viale delle Magnolie**. La necessità di intervenire con specifici lavori di **spalcatura**, è emerso dopo un'attenta valutazione di aspetti e problematiche non più trascurabili per le **78 magnolie pubbliche**. Intervento fortemente voluto, in quanto il Viale rappresenta uno degli elementi storico-naturalistici più belli presenti in Veneto e non solo. Dopo l'attenta analisi di ogni singola pianta, l'intervento ha ottenuto l'assenso della Sovrintendenza di Venezia. Anche i **carpini**, presenti a ridosso di Piazza Paolo Camerini, sono stati oggetto di un intervento di rimonda del secco, che **costituiva una fonte di rischio elevato per l'utenza**, e di miglioramento di alcuni **aspetti fitosanitari.**

ASFALTATURE

Sono iniziati, nelle scorse settimane, gli interventi di asfaltature di alcune vie comunali. L'importo complessivo dell'appalto è di **€ 825.000**. È stato fatto un **aggiornamento dei prezzi** a causa dei rincari avvenuti. Questo purtroppo ha comportato una riduzione delle superfici inizialmente previste. La priorità degli interventi, che in alcuni casi, se ritardati, avrebbero comportato un aumento dei costi, si è basata principalmente sulle condizioni del fondo stradale. Ad oggi risultano completate Via **Tolleo**, Via **Fatima**, Via **Alberese**, Via **Dei del Dente**. Sono in corso in Via **Nizza** e in Via **Rolando** (accordo con Etra). Se le temperature lo permetteranno, si proseguirà come da programma, ovvero: via **Garibaldi**, Via **Aldo Moro**, Via **Tremignon-Vaccarino** (parte est), via **Secchi** (parte), Via **Borghetto II** (pavimentazione in macdan), **marciapiedi** in Via **Pagan**, **incroci** Via **Boschiera/Via Rezzonica**, **Via Boschi/ Via Boschiera** e Via **Grantorto/SP94**, altrimenti ci sarà la sospensione dei lavori che saranno ripresi nella primavera prossima.

CIMITERI

Sono iniziati i lavori nel cimitero nella frazione di **Isola Mantegna** (contributo L. 160/2019 "messa in sicurezza del patrimonio" di **€ 90.000**) che interesseranno sia la copertura della **chiesetta centrale** sia gli **intonaci** presenti lungo il perimetro esterno. Seguiranno gli interventi nel Cimitero di **Presina**.

PUBBLICA ILLUMINAZIONE e PIAZZA PAOLO CAMERINI

Sono oramai terminati i lavori di sostituzione dei corpi illuminanti con tecnologie a led, di tutti gli oltre **2200 punti luce** (tramite Project Financing); rimangono la sostituzione e l'integrazione nel Viale S. Camerini. Anche in Piazza Camerini si sono conclusi i lavori di installazione di **11 nuovi punti luce a led**. Il progetto è stato condiviso con la Sovrintendenza dei Beni Culturali di Venezia che ha dato parere favorevole. Dopo l'installazione nel Loggiato di nuove luci a led (**febbraio 2021**), ci si è subito attivati per prevedere l'illuminazione nell'emiciclo ovest. L'intervento è rientrato nelle **migliorie** (**nessun costo**) che, in sede di gara, la Ditta ha offerto (**l'altra è il ripristino della pista ciclabile di Tremignon**). La nuova illuminazione esalterà ancor di più la bellezza di Piazza Camerini.

TENSOSTRUTTURA (area piscina)

Sono iniziati i lavori che prevedono il **rifacimento della pavimentazione,** un nuovo **impianto di illuminazione a led, i sotto-servizi** e **la sistemazione del telo esterno**. Il costo dell'intero intervento è di **€ 120.400**. Seguiranno riscaldamento e bagni.

MARCIAPIEDI

Con il contributo del Ministero dell'Interno, Decreto 14/01/2022 (**€ 60.000**), si sono realizzati interventi di sistemazione di alcuni marciapiedi comunali.

acciuga
ristorantino · locanda
SPECIALITÀ PESCE E CARNE
Via Pastorizia, 22 · Piazzola sul Brenta (PD)
T. 049 5594114 · C. 366 8986412 · acciugamm@gmail.com
Seguici sulla nostra pagina Locanda Acciuga

IL BIANCOSPINO
ERBORISTERIE
dott.ssa Alessandra Berardi
Villafranca Padovana (PD)
via Piazzola 42/A - Tel. 049 9050668
Il Biancospino erboristeria Villafranca Padovana

Il nuovo centro di raccolta rifiuti

> garantire maggior decoro e pulizia del territorio <

Il sito interessato dal **Centro di Raccolta Rifiuti** è situato nella Zona industriale di Piazzola sul Brenta (PD) in Via Enrico Mattei. Occupa una superficie di circa **3.800 mq** ed è dimensionato per consentire l'utilizzo di circa **40.000 utenze**. Grazie ad un accordo con il Comune di Limena, Villafranca Padovana e Campodoro, i costi di gestione saranno proporzionalmente suddivisi tra i 4 Comuni, mentre l'intero costo dell'intervento sarà a carico dell'A.T.O. Brenta (**A**mbito **T**erritoriale **O**ttimale).

Zona industriale, Via Enrico Mattei.
Sito del nuovo Centro di Raccolta Rifiuti

Nel Centro di Raccolta si svolgerà **unicamente l'attività di raccolta**. Agli utenti verrà fornito apposito bage-tesserino per poter conferire nelle aree dedicate. Tutta l'area sarà opportunamente illuminata e dotata di impianto di video-sorveglianza.
Sono state previste **n. 4 aree funzionalmente distinte**, ad uso delle seguenti attività:

1. l'area a servizio degli utenti, (**"Area Utenza"**). I giorni e gli orari di apertura saranno concordati con Etra S.P.A. (gestore dell'impianto) e sarà aperta al pubblico solo alla presenza del guardiano che darà informazioni relative ai conferimenti e vigilerà sulla correttezza dei conferimenti;
2. l'area destinata ai travasi dei rifiuti raccolti dal servizio porta a porta, (**"Area Travasi"**), che avrà accesso e uscita separati rispetto all'area "utenti";
3. l'area destinata al conferimento dei rifiuti in ogni momento della giornata da parte dell'utenza, (**"Area H24"**), che sarà totalmente fruibile in qualsiasi orario dall'utenza. In quest'area sarà possibile conferire i rifiuti previsti con il servizio "porta a porta";
4. l'area destinata alle associazioni di volontariato, (**"Area associazioni"**), che sarà totalmente recintata e avrà un accesso carraio comunicante con l'area H24.

Tale configurazione, all'interno del nuovo centro, permette di mantenere completamente distinte le attività sopra descritte e le diverse aree funzionali ai conferimenti e ai travasi, con evidenti vantaggi in termini di sicurezza di utenti e operatori e di controllo da parte del gestore.

OBIETTIVI

- ottimizzare il servizio di raccolta rifiuti, incrementando le quote di rifiuti recuperati, ridurre la quantità dei Rifiuti Urbani smaltiti in inceneritore;
- **garantire maggior decoro e pulizia del territorio** (intercettazione del materiale ingombrante ora abbandonato nel territorio);
- aumentare gli standard di differenziazione dei rifiuti (percentuale di raccolta differenziata);
- garantire una maggiore possibilità di conferimento dei rifiuti per i cittadini.

In questo momento così delicato per il nostro ambiente, la sensibilità e l'intelligenza possono veramente fare la differenza. Da parte di tutti.

Centro dell'imballaggio s.r.l.
IDEE E SOLUZIONI PER L'IMBALLAGGIO, L'ANTINFORTUNISTICA E LA PULIZIA INDUSTRIALE
SPECIALIZZATI NELLA PRODUZIONE DI NASTRO ADESIVO PERSONALIZZATO
Via Roma, 100 - CAMPO SAN MARTINO (PD)
049 5598866 - commerciale@centrodellimballaggio.com
www.centrodellimballaggio.com

35010 Carmignano di Brenta (PD)
Via Vegri, 8/B
BALDO TERMOTECNICA SNC
di Baldo Alberto & C.
INSTALLAZIONE MANUTENZIONE IMPIANTI
condizionamento - riscaldamento - idrico sanitario - gas metano - energia solare - biomasse
info@baldotermotecnica.it - Tel. 049 5957164

Nei palazzi della politica: Roma e Venezia Viaggi di conoscenza viaggi di cittadinanza

> "L'ultima cosa che ho imparato consiste nell'avere necessariamente un'idea, chiamala pure ideale, e a essa attenersi fermamente senza nessuna faziosità, ascoltando sempre le idee degli altri diverse dalle proprie, sostenendo le proprie ragioni con fermezza, spiegandole e rispiegandole, e magari perché no, cambiando la propria idea. Ricordati che, sconfitta o vittoriosa, non c'è bandiera che non stinga al sole". <
(Andrea Camilleri, Ora dimmi di te. Lettera a Matilda)

> "Un tempo nella mia giovinezza, ho provato ciò che tanti adolescenti provano: avevo progettato, dal giorno in cui avessi potuto disporre di me, di dedicarmi subito alla vita politica" <
(Platone lettera VII)

L'idea della nostra Vice Sindaco di costituire un gruppo di ragazzi e di cittadini, diversi per età e per interessi, che si avvicinassero alla conoscenza delle Istituzioni è stata vincente e veramente formativa tanto che le esperienze di Roma e Venezia mi hanno ricordato che per sentirsi parte attiva dello Stato e per amarlo, bisogna conoscerlo anche entrando "fisicamente" nei palazzi e negli edifici istituzionali, ripercorrendone la storia per comprendere gli avvenimenti che ne hanno determinato le trasformazioni. La televisione porta ugualmente lo spettatore all'interno di questi spazi storici e politici, ne diffonde immagini e dibattiti ma lo fa in modo asettico, senza creare emozioni di vicinanza. Chi di noi potrà dimenticare l'emiciclo del Senato con i suoi velluti, i suoi legni scricchiolanti e quel diffuso senso di serietà e quel sentirsi improvvisamente cittadini privilegiati e importanti? Chi potrà dimenticare le calli anguste di Venezia e la vista mozzafiato sul Canal Grande che si godeva da Palazzo Ferro Fini, sede della Regione Veneto? Per sentirsi cittadino che ama e si sente parte delle Istituzioni io credo si debba partire proprio dalla conoscenza fisica dei luoghi simbolo della nostra storia e della nostra appartenenza.

Venezia. Palazzo Ferro-Fini. Ospiti di Luciano Sandonà

> "Un plauso ai nostri ragazzi, interessati e pronti a cogliere tutti questi aspetti politici e sociali. Nei loro occhi ho letto, con emozione, che saranno ottimi cittadini italiani ed europei" <

"E pensare che neanche ci volevo andare! Gli esami di maturità erano alle porte e l'idea di partire per tre giorni mi sembrava uno spreco di tempo e invece… esperienza bellissima sia per ciò che abbiamo visto sia per la compagnia mista giovane-anziana".

"Mi sono emozionato quando sono entrato al Senato! Non me l'aspettavo. Non credevo che entrare nel luogo dove nascono le leggi mi avrebbe fatto questo effetto!"

"Andare a Venezia per vedere Palazzo Ferro-Fini? E perché? Perché è dove lavora il Consiglio Regionale e perché visitare le sede delle Istituzioni permette di essere un cittadino informato e attivo".

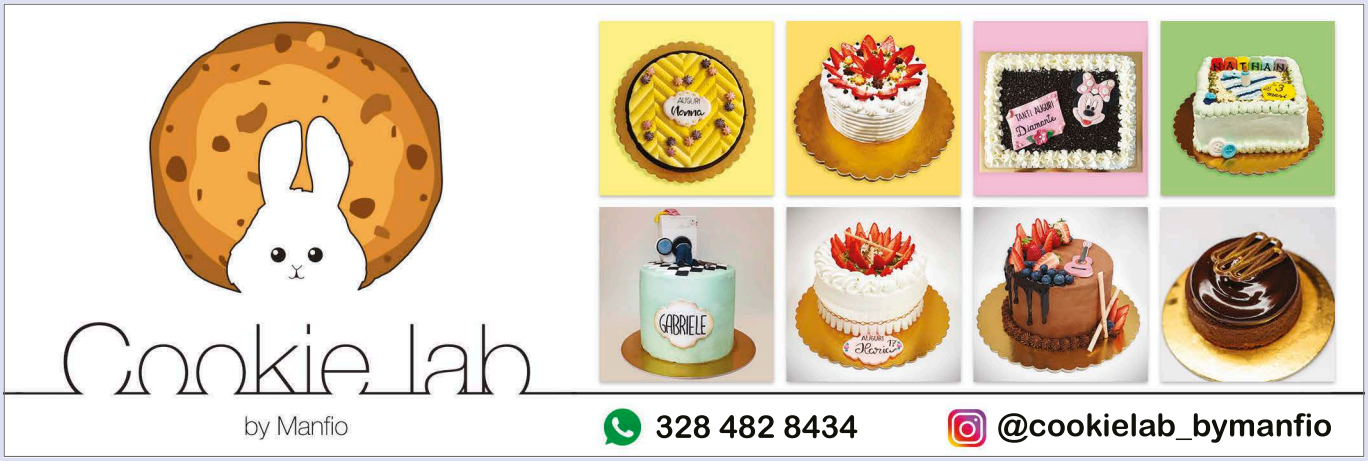

"Essere adulto tra i giovani a Roma un po' mi spaventava. Chissà i ragazzi con i loro orari le loro esigenze… e invece era commovente quando mi prendevano il biglietto della metropolitana o quando riprendevano noi adulti per essere tornati tardi la sera"

"Mi ha riempito il cuore. Non so, forse perché in un tempo dove tutto si dà per scontato vivere insieme a Roma mi ha dato gioia e mi ha ricordato che sono un cittadino insieme ad altri cittadini e che tutti possiamo fare la nostra parte anche solo partecipando come scrutatore ai seggi elettorali. Essere entrato in Senato a Roma o a Palazzo Ferro-Fini a Venezia è stato come respirare la parola democrazia che si attua tra tante difficoltà lì dentro... grazie per l'esperienza!"

"Capire come lavorano le istituzioni per me vuol dire sentire e vedere la politica come organismo attivo e vicino alla nostra realtà".

"Questo viaggio a Roma è stata un'esperienza molto interessante per tutto quello che ho visto e imparato, per il bel gruppo misto che eravamo. Pensavo che forse mi sarei sentita a disagio assieme ai giovani e invece mi sono integrata subito. Ricordo l'emozione che ho provato quando sono entrata in Senato, mi sono sentita importante".

Roma. Senato della Repubblica

Roma. Palazzo Madama. Ospiti del Senatore Antonio De Poli

"A dir poco esperienza indimenticabile! La visita di luoghi che alla mia età, sempre visti in foto e nei media, mai avrei immaginato di vedere. Molto soddisfacente il profilo organizzativo e umano del gruppo di diverse generazioni. Non vedo l'ora di essere presente anche alle prossime gite, non mancherò è troppo entusiasmante ed emozionante".

> Conoscere l'organizzazione costituzionale ed amministrativa del nostro Paese per rispondere ai propri doveri di cittadino ed esercitare con consapevolezza i propri diritti politici a livello territoriale e nazionale <

(Dalla legge 20 agosto 2019, n. 92 recante "Introduzione dell'insegnamento scolastico dell'educazione civica")

Nella consapevolezza dell'importanza educativa e formativa della conoscenza delle nostre Istituzioni, a partire dal Comune, è stato proposto all'I.C. di arricchire, per l'anno scolastico in corso, la propria offerta formativa attraverso l'INCONTRO CON LE ISTITUZIONI:

- il nostro **Comune**, uscita in Comune e incontro con il Sindaco e i Consiglieri Comunali
- la nostra **Provincia**, uscita in Provincia
- la nostra **Regione**, uscita in Regione
- il nostro **Stato**, uscita a Roma.

Centro Ufficio
35016 Piazzola sul Brenta (PD)
Ingresso allo Jutificio, 8
Tel. e fax 049 5599122
centro.uf@libero.it

TRADIZIONE VENETA
BAR • TRATTORIA LOVISON
AUGURI DI BUONE FESTE!
Via Padova Bassano, 5
35016 Piazzola sul Brenta PD
Tel. 049.9620620
www.trattorialovison.it

FINCO AGRICOLTURA
GARDEN e FIORERIA - PET STORE
BIO STORE - CESTI NATALIZI
IDEE REGALO - LEGNA e PELLET
Via 8 Settembre, 1/A
Busiago (PD)
049 552027
www.fincoagricoltura.it

Piazzolesi amici dell'ambiente!

Numerosi gli eventi che nel corso dell'anno si sono susseguiti e che continueranno nei prossimi mesi per sensibilizzare piccoli e grandi sui temi della salvaguardia ambientale, del riciclo e della lotta allo spreco.
Amare il proprio paese è rispettarlo e, quando serve, rimboccarsi le maniche, prendere sacco e paletta e rimediare ***alle frequenti "disattenzioni" di incalliti "sbadati"***.
Ecco alcuni scatti della "**Giornata mondiale dell'acqua**" del 22 marzo 2022, a cura del Comitato Acqua bene comune, di "**Puliamo il Brenta**" del 3 aprile 2022, con il sostegno di Etra, e della "**Giornata PlasticFree**" a cura del gruppo Plasic Free di Cittadella, che ha scelto il nostro Comune per promuovere, il 2 ottobre 2022, l'iniziativa "Un mondo libero dalla plastica".

> **Stolto! E mirar non vuoi**
> **Ne' comun danni i tuoi? <**

Il verde ancora brillante delle nostre campagne, dei cigli e delle sponde dei fossi è spesso umiliato da bottiglie e sacchetti di plastica abbandonati o buttati, nottetempo, da persone prive di senso civico. E bastassero le mille plastiche!
A volte si arriva agli ingombranti, e non sempre facili da trasportare, a contenitori di sostanze che si deteriorano ammorbando l'aria e attirando nugoli di mosche e moscerini.
Viene da dire con il Parini nell'Ode "**La salubrità dell'aria**": Perché non vuoi renderti conto che il danno collettivo è anche il tuo? Sii più attento. Rispettoso. Civile. Basta così poco!
E se hai dei dubbi o delle difficoltà, chiedi consiglio, anche aiuto, alla Polizia Locale ad esempio.
Ma non "spegnere" il verde. Partecipa anzi alle iniziative ecologiche del Comune o chiedi di entrare nel gruppo *"Volontari Piazzola Pulita"* che da poco si è formalmente costituito.

2 ottobre 2022 – "Un mondo libero dalla plastica"

Presentazione del gruppo Volontari Piazzola Pulita

22 marzo 2022 – "Giornata mondiale dell'acqua"

3 aprile 2022 – "Puliamo il Brenta"

B.M.B. snc
di Baldi Vittorio e Diego
MARMI - CERAMICHE - CAMINETTI - GRES GRANDI FORMATI
Via Dante, 51 - PIAZZOLA SUL BRENTA (PD)
Tel. 049 5590294 - Fax 049 9619602 | info@bmbmarmi.it - www.bmbmarmi.it

Distretto del Commercio del Medio Brenta

> rigenerare il tessuto urbano, rivitalizzandone la centralità, sviluppando idee a sostegno del commercio <

I "**Distretti del commercio**" costituiscono, nel Veneto, una delle principali espressioni di politica attiva a sostegno del settore commercio nell'ambito dei centri storici e urbani.
Sono definiti, sul piano normativo, come **ambiti territoriali di rilevanza comunale o intercomunale**, nei quali i cittadini e le imprese, liberamente aggregati, qualificano le attività commerciali come fattore di innovazione, integrazione e valorizzazione delle risorse di cui dispone il territorio.
Queste sono state soltanto alcune delle premesse alle numerose iniziative che in due anni e più hanno favorito a Piazzola non solo la collaborazione nel settore del commercio tra le organizzazioni imprenditoriali a beneficio dei cittadini, ma hanno anche portato la riqualificazione e la rigenerazione di ambienti e spazi urbani recuperandoli all'utilizzo, nel ricordo e nel rispetto di quella funzione industriale di cui l'intero territorio beneficiò fino agli anni cinquanta.
Infatti con il **Bando regionale del 2019** il nostro territorio era stato riconosciuto meritevole di contributi per **lavori pubblici nell'area dell'ex jutificio**, per la **realizzazione di eventi attrattivi** per la promozione della cultura, del turismo, dello shopping e per l'offerta di **corsi di formazione** per gli addetti alle attività commerciali.

"Settimana delle erbe"

Se da una parte l'elenco delle opere realizzate ha soddisfatto la concretezza e attribuito valore sia all'impegno profuso sia alle risorse economiche utilizzate, dall'altra ogni singola realizzazione ha portato con sé emozioni che ne hanno accompagnato, anche affettivamente, le fasi della progettazione, dell'esecuzione e dell'inaugurazione.
È stato gratificante operare con le Istituzioni, con le Associazioni del territorio, con i privati nel rilevare le necessità, nell'effettuare le scelte opportune, nello stabilire le priorità condividendo, oltre ai tempi delle realizzazioni, anche le difficoltà che non sono mancate, ma che hanno contribuito a rendere più saldi i rapporti di collaborazione.
Un ringraziamento va ai partner della Cabina di regia del Distretto che qui citiamo: Comuni di Campodoro e di Campo San Martino, Ascom Confcommercio Padova, Associazione Le 6 Piazze aps, Fondazione G E. Ghirardi onlus, Immobiliare Marco Polo srl, Pro Loco Piazzola aps, Scuola professionale Enaip Veneto - sede di Piazzola sul Brenta, oltre che alle numerose Associazioni e ai privati che in questi due anni hanno dato disponibilità e si sono impegnati nella realizzazione degli interventi proposti.
Giunti a conclusione del progetto, è opportuno ricordare alcune delle iniziative realizzate e che hanno dato visibilità nuova a Piazzola:

- **Mercato di Natale Km 0**
- **Riqualificazione dell'area attorno all'ex jutificio**
- **Miglioramento dei servizi accessori nell'ex jutificio**
- **Sculture in acqua**
- **Settimana delle erbe**
- **Concerti**
- **Corso Social Media Marketing**
- **Corso Cenni di e-commerce**
- **Gara professionistica Serenissima Gravel**
- **Mostra permanente di disegni restaurati dell'ex jutificio, visitabile in sede Pro Loco.**

Nell'ambito della continuità, l'8 e l'11 dicembre prossimi tornerà all'interno della Sala Filatura dell'ex jutificio il "Mercato di Natale

km 0", la proposta commerciale che unisce gli espositori di Mani Creative con i produttori agricoli del territorio e che si amplia con la presenza di Cooperative Sociali ed altre realtà locali.
Ringrazio in particolar modo l'assessore al Commercio Achille Zambon con cui ho condiviso le fasi dell'intero progetto e ogni

Esterno Sala Filatura dell'ex jutificio

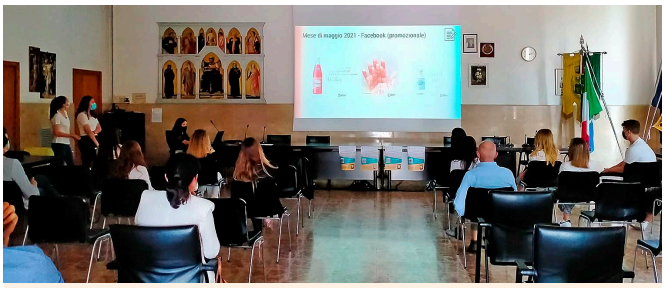

Corso Social Media Marketing

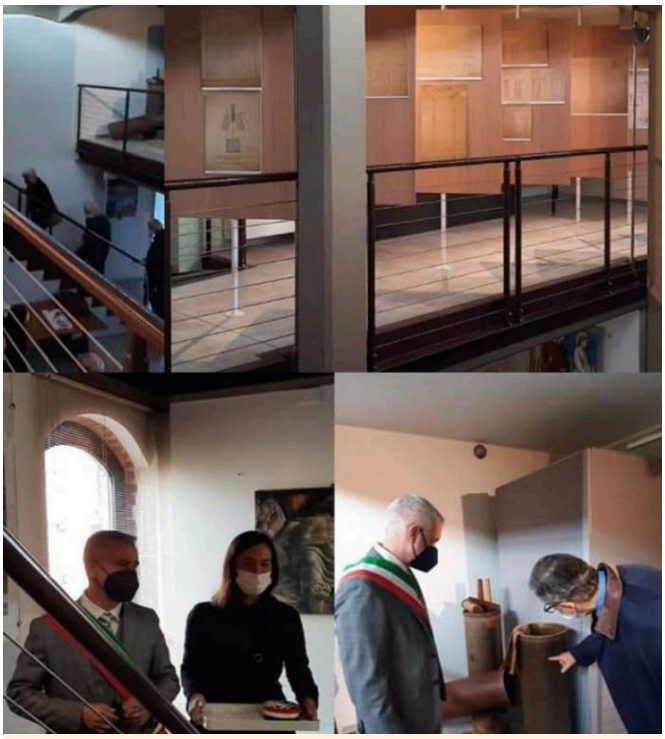

Mostra permanente di disegni restaurati dell'ex jutificio, visitabile in sede Pro Loco

prevista realizzazione che ha permesso alla città di Piazzola di mostrarsi, oltre che operosa e collaborativa, anche bella, attrattiva e accogliente soprattutto in alcuni suoi spazi altrimenti poco apprezzati e utilizzati.

Valeria Bison
Manager del Distretto del Commercio del Medio Brenta

GOMIERO SAS
DI GOMIERO ENRICO & C.
• Lavori di installazione e manutenzione
• Impianti tecnici di riscaldamento
• Igienici idrosanitari e del gas
• Impianti di condizionamento
Via Malta, 36
Piazzola sul Brenta (PD)
Cell. 346 2231331
enricogomiero@gmail.com

Pan Biscotto
PANIFICIO
Si confezionano Cesti Natalizi personalizzati su ordinazione!
Via Fiume, 11 - Piazzola sul Brenta (VE)
Cell. 333 388 0971

ALLE SCUDERIE
Via Luigi Camerini, 20
Piazzola sul Brenta (PD)
Tel. 049-9601846
www.allescuderie.it

> "Siamo in guerra" <
VS
> "Messa per la pace" <

Papa Francesco invita quotidianamente a pregare per chi soffre in questa guerra straziante che sta devastando l'Ucraina e perché Dio converta i cuori a una ferma volontà di pace. *"In nome di Dio, vi chiedo: fermate questo massacro!"*, il suo grido dalla finestra in San Pietro.
E la preghiera si alza solenne dal duomo di Piazzola sul Brenta la sera del 22 ottobre 2022 nella "**Messa per la pace**", di **Valter Poles**, un'opera musicale contemporanea, scritta per celebrare la pace e per chiedere la pace, contro qualsiasi forma di guerra o di violenza, ed eseguita dal **Coro Città di Piazzola sul Brenta**, diretto dal **maestro Paolo Piana**, e dall'**Orchestra Tiepolo** del Friuli Venezia Giulia.
È un crescendo di emozioni vissute in silenzio, nell'attenzione e nell'ascolto, dal numerosissimo pubblico che gremisce la chiesa. La preghiera, devota e coraggiosa, e le suppliche accorate, salite oltre le nuvole, avranno sicuramente raggiunto Dio "nel firmamento della sua potenza", come recita il Salmo 150, incipit della composizione. *"Lodate il Signore con squilli di tromba, con arpa e cetra, con timpani e danze, con cembali sonori e squillanti, sulle corde e sui flauti. Ogni vivente dia lode al Signore"*. La vita è lode al Signore.

> Ma mentre erano in campagna, Caino alzò la mano contro il fratello Abele e lo uccise <

L'oboe delicato e il rintocco, ripetuto, di campana invitano il cuore al pentimento "**Kyrie eleison**" e lo accompagnano al **Gloria** per celebrare la grandezza di Dio a cui viene chiesta, a piena voce, la pace, la gioia della pace. Ma incalzano i suoni dei tamburi, suoni di guerra, portatori di tragedia e di devastazione.

Di queste case / non è rimasto / che qualche / brandello di muro /
Di tanti / che mi corrispondevano / non è rimasto / neppure tanto /
Ma nel cuore / nessuna croce manca /
È il mio cuore / il paese più straziato
(**SAN MARTINO DEL CARSO** di Giuseppe Ungaretti, 1916)

Duomo di Piazzola sul Brenta, 22 ottobre 2022

Tuttavia, proprio da tanta devastazione, in un crescendo di speranza che la pace prevarrà sulla guerra, la fratellanza sulla discordia, la gioia sulla disperazione attraverso l'unica forza a disposizione dell'uomo, la fede, salgono al cielo il **Credo**, il **Sanctus**, l'**Agnus Dei** in questa celebrazione-concerto in cui la gioia della pace si vorrebbe riempisse il mondo, raggiungesse tutti i suoi confini, toccasse il cuore dei potenti e facesse finalmente dire loro, con tutti noi: **io sono per la pace** (Salmo 120).

[…] Sentia, nell'inno, la dolcezza amara
de' canti uditi da fanciullo; il core
che da voce domestica gl'impara,
ce li ripete i giorni del dolore:
un pensier mesto della madre cara,
un desiderio di pace e d'amore,
uno sgomento di lontano esilio,
che mi faceva andare in visibilio
(da **SANT'AMBROGIO** di Giuseppe Giusti, 1852)

F.LLI ZANOVELLO S.N.C.
di Zanovello Antonio e C.
COSTRUZIONE E POSA IN OPERA
SERRAMENTI IN ALLUMINIO E MINUTERIE METALLICHE
dal 1982
Via Malspinoso, 8 - 35016 PIAZZOLA SUL BRENTA (PD)
Tel. 049 5598381 - Fax 049 9619049
info@fratellizanovello.it - www.fratellizanovello.it
ISTITUTO GIORDANO Qualità al Plurale
Certificato di Costanza della Prestazione ai fini della Marcatura CE delle porte su vie di fuga
CE EN 14351-1 EN 13659 EN 13830
ACCREDIA Intertek
Organizzazione con Sistema di Gestione per la Qualità certificato ISO 9001:2015 cert. n. 0513831

Pizze con lievitazione naturale
Panettoni e focacce artigianali
Pane a lievitazione naturale con lievito madre
Siamo aperti tutte le sere tranne il Martedì
Venerdì, Sabato e Domenica aperti anche dalle 9.30 alle 12.30
HUGO PIZZA
#PIZZAENONSOLO
Via L. Camerini, 20/B • 35016 Piazzola sul Brenta (PD)
Tel. 391.4591169

> Vivere per gli altri, non è soltanto la legge del dovere, ma anche la legge della felicità < Auguste Comte

Circolo Auser Aps-Ets

auserpiazzolasulbrenta@gmail.com

> Equità sociale, rispetto e valorizzazione delle differenze, tutela dei diritti, sviluppo delle opportunità e dei beni comuni <

L'AUSER, Ente del Terzo Settore – Associazione di Promozione Sociale – ha come scopo l'Autogestione dei Servizi per la Solidarietà.
Promuove varie attività che spaziano dal **sociale**, al **culturale**, al **ricreativo**. Contribuisce infatti, con i propri volontari, alla consegna dei pasti alle persone indigenti e sole e sostiene gli anziani della casa di riposo. All'interno del Circolo vengono sviluppate varie esperienze come danze e canti popolari a cura del gruppo "**Amici del Folclore**", conferenze formative sulla riscoperta del territorio, incontri culturali a tema, e organizzate uscite e gite dove l'amicizia e il divertimento si uniscono alla cultura.
Partecipare all'attività dell'AUSER, al di là dell'appartenenza politica e religiosa, significa rispondere concretamente ai crescenti bisogni dei più fragili in una società in continua evoluzione.
CINQUE MOTIVI per sostenere l'AUSER:
1. **INVECCHIAMENTO ATTIVO**, 2. **PRESENZA SUL TERRITORIO**, 3. **SERVIZI ALLA COMUNITÀ**, 4. **AIUTO ALLA PERSONA**, 5. **TRASPARENZA**.

Le 6 Piazze

leseipiazze@gmail.com

> Esporre e vendere oggetti di propria produzione, intesi come opere dell'ingegno creativo <

"Le 6 Piazze" è un'Associazione nata nel 2000 da un'idea di alcuni commercianti piazzolesi per favorire la realizzazione di iniziative commerciali e culturali nel territorio e per autopromuoversi professionalmente.
Grazie alla collaborazione con l'Amministrazione comunale e con le altre Associazioni locali, "Le 6 Piazze" ha potuto realizzare numerosissime iniziative che hanno riportato successi insperati di gradimento e partecipazione.
Da parecchi anni l'associazione cura l'organizzazione e la realizzazione di "Mani Creative", una mostra mercato che si tiene **ogni seconda domenica del mese** nella quale appassionati ingegnosi e di sopraffina manualità espongono le loro creazioni ogni volta diverse e originali.
Il successo di questa manifestazione è testimoniato dai numeri sempre crescenti sia di espositori che di visitatori, per non parlare dei tantissimi plausi che giungono via web; l'affiancamento poi di altri eventi fa di questo appuntamento qualcosa di imperdibile.
Tutto questo permette a "Le 6 Piazze" di realizzare un'altra interessante e piacevole iniziativa sempre molto apprezzata dagli abitanti e dai visitatori: le **luminarie natalizie**, ogni anno sempre diverse nelle forme e nelle colorazioni, che a Piazzola sono diventate ormai una consuetudine attesa dai cittadini e motivo di orgoglio della stessa Amministrazione comunale, che completa questo luminoso e allegro appuntamento natalizio.

Pro Loco Piazzola - A.P.S.

Ultimissime dal Direttivo

Il verbale conclusivo, redatto dalla Guardia di Finanza di Cittadella dopo il recente controllo fiscale operato, recita testuale: "In merito alle operazioni ispettive, i militari **non hanno ravvisato** criticità e/o condotte illecite finalizzate alla sottrazione di materia imponibile perpetrate anche mediante l'abuso delle caratteristiche di non commercialità dell'ente verificato", a testimonianza della **trasparenza** dell'**onestà** e della **correttezza** con cui la ProLoco Piazzola APS ha da sempre operato. Continueremo sempre a lavorare su questa linea **per il bene e la crescita** della nostra comunità civile.

Lo sport è vita, è movimento, è cultura, è... poesia

> Vai Girardengo, vai grande campione, nessuno ti segue su quello stradone, vai Girardengo non si vede più Sante è dietro a quella curva, è sempre più distante <

(Francesco De Gregori, Il Bandito e il campione)

Passaggio della "Serenissima Gravel" 2022

Le Associazioni sportive hanno iniziato con entusiasmo la loro attività annuale dopo momenti difficili e interlocutori e con la rinnovata convinzione che **lo sport e il gioco** diffondono i valori della solidarietà, della lealtà, del rispetto della persona e delle regole, e che "**le competenze acquisite in ambito sportivo** sono trasferibili efficacemente in ogni altro contesto di vita sin dalla primissima infanzia" (www. savethechildren.it).

Numerose sono le specialità sportive, organizzate in Associazioni, ormai entrate nella storia dello sport di Piazzola, e attualmente frequentate da tesserati di diverse età.

CICLISMO • ASD Piazzola Cycling • Veloce Club Piazzola

"La bici incarna il mito dell'uomo libero" (**Aligi Sassu**)

PALLAVOLO ASD Dream volley

"Mettere da parte le individualità per il bene comune" (**Beppe Viola**)

CALCIO • ASD Academy Plateola 1911 • ASD Real Tremignon

"Chi ha paura, resti nello spogliatoio" (**Nereo Rocco**)

RUGBY • ASD Rugby Piazzola • ASD Junior Rugby Piazzola

"Il rugby è la poesia del sacrificio" (**Andrea Lo Cicero**)

BASKET G.S. Piazzola Basket

"Il basket è un viaggio che dura una partita così come un'intera vita. Ed è un viaggio che si fa insieme" (**Stefano Regoli**)

GINNASTICA RITMICA ASD Aenigma

"Nei salti voli come un uccello libero nel vento" (**Laura Vernizzi**)

TENNIS ASD Tennis Paola

"Se non hai paura di perdere, non meriti di vincere" (**Bjorn Borg**)

DANZA ASD Total Dance Academy

"Colui che danza cammina sull'acqua e dentro una fiamma" (**Garcia Lorca**)

KARATE • ASD Rashomon Karate-Do Wado-Ryu • ASD Shiro Ryuu

"Carattere Sincerità Costanza Rispetto Autocontrollo" (**Dojo Kun: le parole chiave**)

TIRO CON L'ARCO ASD Arcieri del Brenta

"L'arco non possiede coscienza: è un prolungamento della mano e del desiderio dell'arciere" (**Paulo Coelho**)

RUNNING GP Amici del Brenta

"A runner must run with dreams in his heart" (**Emile Zatopek**)

FITNESS ASD Polisportiva 2

"Abbi buona cura del tuo corpo, è l'unico posto in cui devi vivere" (**Jim Rohn**)

L'Assessorato allo sport e le Associazioni sportive si ritroveranno a collaborare con l'I.C. "Luca Belludi" nelle "GIORNATE DELLO SPORT 2023" che interesseranno le scuole primarie e la secondaria di primo grado. Un appuntamento ormai d'obbligo per ribadire valori e processi educativi, trasversali alle Istituzioni, che portano all'**autonomia**, alla **crescita dell'autostima**, alla consapevolezza di sé, sia a livello fisico che emotivo.

Messaggio **a ciascuno degli atleti** da parte dell'Assessore allo sport interpretando il pensiero di dirigenti, allenatori e genitori:

> Impégnati, divèrtiti, rispetta, coltiva la fiducia, accetta la sconfitta <

(Achille Zambon, assessore allo Sport)

Speciale scuola AltaOrienta

> giovani protagonisti dei momenti decisionali <

Il Rolando e l'Enaip di Piazzola sul Brenta, il Caro, il Girardi e l'Enaip di Cittadella, il Newton-Pertini di Camposampiero, scuole secondarie di secondo grado dell'Alta Padovana, hanno dato vita alla giornata di Orientamento scolastico professionale per gli alunni della scuola secondaria di primo grado **il 29 ottobre 2022** negli spazi dell'ex jutificio a Piazzola sul Brenta. (foto inaugurazione – taglio del nastro).
"L'orientamento viene assunto come attività istituzionale in ogni ordine e grado scolastico, costituisce parte integrante dei curricoli di studio e del processo educativo e formativo e viene inteso come **conoscenza di sé**, **dell'ambiente in cui si vive**, **delle offerte formative esistenti** e come capacità di fare scelte autonome e consapevoli per costruire un **progetto di vita**". (dalla normativa scolastica). Gli studenti delle scuole superiori hanno presentato a ragazzi e genitori gli indirizzi di studio presenti in ciascun Istituto di Istruzione Superiore, sollecitando curiosità, accogliendo domande

e offrendo risposte appassionate, convinte e, soprattutto, convincenti. L'importanza del momento la si leggeva nell'attenzione con cui venivano date e accolte le informazioni.

> E il grazie finale diventava un sorriso al futuro <

Polizia Locale: rafforzato l'organico

Nel secondo semestre 2022, il Comando di Polizia Locale ha visto aumentato il proprio organico in servizio e questo ha permesso una maggiore presenza sul territorio.
L'organico della Polizia Locale è ora costituito da **cinque unità**, compreso il Comandante, che ha reso possibile in questi ultimi mesi un controllo più capillare del territorio e, attraverso pattuglie in moto, ha determinato interventi più veloci e puntuali nelle particolari **violazioni del Codice della strada**, quali: sorpassi pericolosi, passaggi con semaforo rosso, guida con utilizzo di telefono cellulare.
L'organico attuale consente poi, oltre alla sicurezza stradale, di incrementare e di rafforzare la **vicinanza degli agenti ai cittadini** in particolar modo per risolvere le conflittualità e per agevolare le istante dei cittadini verso il Comune.

Continua da parte della Polizia Locale il **contrasto alle violazioni** per eccesso di velocità nei rettilinei delle Strade Provinciali, in particolare nei tratti compresi all'interno dei centri abitati per **ridurre l'incidentalità**, generalmente con esiti gravissimi, fino ad annullarla. Durante le manifestazioni, mercatini ed altri eventi, il Comando Polizia Locale sta cercando di favorire il corretto **uso dei parcheggi** predisposti per tali eventi al fine di contrastare la sosta selvaggia delle auto e nel centro storico e lungo le vie limitrofe, sosta selvaggia che crea disagio ai residenti e solleva dubbi sull'organizzazione delle manifestazioni stesse. Per quanto concerne la **sicurezza urbana** è in corso in questi giorni l'aggiudicazione della gara per la videosorveglianza comunale che prevede l'attivazione **di 12 nuove telecamere** per un controllo capillare dei punti critici soprattutto nelle ore notturne.

Trattoria Pizzeria Da Cosimo
FORNO A LEGNA
SPECIALITÀ DI MARE
Solo su prenotazione, per le vostre feste e per i vostri eventi, aperto anche nei giorni di chiusura
Via Don G. Bosco, 2 - Pieve di Curtarolo (PD)
049 5591018

IMPIANTI ELETTRICI
AGGUJARO
di Aggujaro Filippo
• IMPIANTI CIVILI ED INDUSTRIALI
• AUTOMAZIONE E ANTIFURTO
• FOTOVOLTAICI CON ACCUMULO
• INSTALLAZIONE E RIPARAZIONE GRU E RADIOCOMANDI
PIAZZOLA SUL BRENTA (PD)
Ufficio 348.0039216
Paolo 335.6151349 • Filippo 392.4604803
aggujaronp53@gmail.com

MIOTTO
INTERMEDIAZIONI ASSICURATIVE
Tutela legale · Rc professionali
Privato · Azienda · Rami specialistici
Cauzioni · Fidejussioni
Previdenza complementare
Via dei Contarini, 6/8 - Piazzola sul Brenta (PD)
Tel.: 049 5590332 - E-mail: Ag6256@hdiarete.it

> #SindacoMilaniRisponde <

Cari cittadini, sono personalmente a vostra disposizione per chiarimenti e informazioni per tutto il periodo del mio mandato. Cellulare **389 4825097**; potete chiamare per ogni necessità il vostro sindaco.

> #PiazzolaSulBrenta <

Sportello Donna
Women Help Desk
Service d'Assistance Aux Femmes

È un Servizio che fornisce attività di accoglienza, di consulenza e di sostegno psicologico in risposta ai bisogni e ai disagi che colpiscono le donne.
Per info: da lunedì al venerdì 10.00-12.00 e 16.00-18.00
Cell. 389 1094562 - 334 6841926 - E-mail: sportelloreted@gmail.com
Lo sportello di Piazzola sul Brenta sarà aperto ogni **terzo lunedì del mese dalle 16.00 alle 18.00**, presso la **"saletta verde"** a fianco della **Biblioteca** "A. Mantegna", con accesso autonomo posto a sinistra dell'ingresso alla biblioteca oppure, negli orari di apertura, direttamente dall'interno.

Centro Per l'Impiego

> Favorisce l'incontro tra domanda e offerta di lavoro e promuove politiche attive <

Offre una serie di servizi, allo sportello presso il Comune e on line, tra i quali:
- il rilascio del certificato di disoccupazione;
- l'aggiornamento del proprio curriculum (CV);
- l'iscrizione dei lavoratori nelle liste di mobilità;
- l'iscrizione dei lavoratori negli elenchi delle categorie protette;
- la registrazione di assunzioni, trasformazioni e le cessazioni dei rapporti di lavoro.

> Destinatari delle attività dei CPI <

- cittadini disoccupati e occupati in cerca di una nuova posizione lavorativa;
- lavoratori beneficiari di sostegno al reddito in costanza di rapporto di lavoro e a rischio disoccupazione;
- cittadini stranieri regolarmente soggiornanti in cerca di nuova occupazione;
- imprese e altri datori di lavoro in cerca di personale.

Orario di apertura del Centro Per l'Impiego (CPI) di Piazzola sul Brenta
c/o Comune di Piazzola s/B, Municipio, 2° piano
Tel. **049 9697901. Mercoledì** 8.30-12.30 / 15.00-17.00.
Si può prendere un appuntamento anche chiamando il CPI di Cittadella allo **049 7301911**.

Servizio Alert System

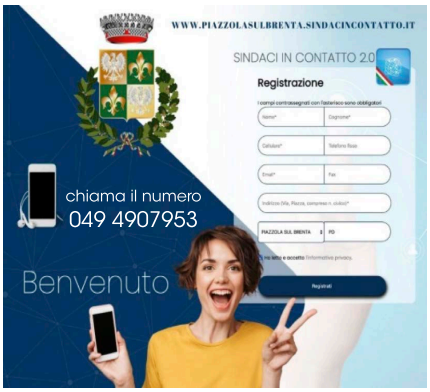

Il Comune di Piazzola sul Brenta ha attivato il sistema **"Sindaci in Contatto 2.0"**, progettato per comunicare facilmente e istantaneamente con tutta la cittadinanza.
In casi di emergenza o di comunicazioni istituzionali di rilievo, i cittadini riceveranno una chiamata vocale del Sindaco sulla propria utenza telefonica (linea fissa o mobile). Nel caso in cui la comunicazione riguardi solo una zona circoscritta del territorio comunale, la chiamata arriverà soltanto agli abitanti di quelle vie e di quei quartieri.
La cittadinanza è invitata a iscriversi al servizio:
- telefonando, da rete fissa o mobile, al numero 049 4907953 e seguendo le istruzioni che verranno date (verrà registrato il numero chiamante);
- compilando il modulo online presente nel portale dedicato: www.piazzolasulbrenta.sindacincontatto.it

È naturalmente sempre possibile la cancellazione, con le stesse modalità utilizzate per l'iscrizione.

Marina Brugnaro
macelleria e gastronomia
Via Valsugana, 117 - San Giorgio in Bosco (Padova)
Tel. 049 5996074

AutoDevis
VENDITA E ASSISTENZA - NUOVO USATO GARANTITO

Centro Autorizzato OPEL • Centro Revisioni MCTC • Installazione Ganci Traino
Collaudi Metano • Cariche Climatizzatori
Gommista • Soccorso Stradale • Finanziamenti
Piazzola sul Brenta - Via G. Rossa, 4 (Z. Industriale)
049 559 89 24 info@autodevis.it Auto Devis
www.autodevis.it

Gli uffici comunali ricevono solo su appuntamento.
Prima di recarsi presso gli uffici è pertanto necessario fissare un appuntamento telefonico chiamando l'ufficio d'interesse ai seguenti recapiti:

Anagrafe - Servizi demografici Tel. 049 9697937
Lunedì - Mercoledì: 8.30-12.30 e 15.30 -18.00
Martedì - Giovedì - Venerdì: 8.30-13.00
Sabato: chiuso
Lunedì: 8.30-12.30
esclusivamente per carta d'identità elettronica
Mercoledì: 15.30-18.00
esclusivamente per carta d'identità elettronica
N.B. Indicazioni specifiche in base alle richieste
da inoltrare all'Ufficio

Commercio - Manifestazioni Tel. 049 9697945
Lunedì - Mercoledì: 8.30-12.30 e 15.30-18.00
Martedì - Giovedì - Venerdì: 8.30-13.00

Edilizia privata (SUE) - Urbanistica Tel. 049 9697922
Lunedì - Mercoledì: 8.30-12.30 e 15.30-18.00
Martedì - Giovedì - Venerdì: 8.30-13.00

Lavori pubblici - Patrimonio
Manutenzioni - Ecologia Tel. 049 9697933
Lunedì - Mercoledì: 8.30-12.30 e 15.30-18.00
Martedì - Giovedì - Venerdì: 8.30-13.00

Messo Tel. 049 9697968 - Cell. 333 2231702
Lunedì - Mercoledì: 8.30-12.30 e 15.30-18.00
Martedì - Giovedì - Venerdì: 8.30-13.00

Polizia Locale Tel. 049 9697950
Mercoledì: 15.30-17.30 Venerdì: 9.30-12.00

Protocollo Tel. 049 9697988
Lunedì - Mercoledì: 8.30-12.30 e 15.30-18.00
Martedì - Giovedì - Venerdì: 8.30-13.00

Segreteria Tel. 049 9697925
Lunedì - Mercoledì: 8.30-12.30 e 15.30-18.00
Martedì - Giovedì - Venerdì: 8.30-13.00

Servizi culturali e servizi alla persona Tel. 049 9697941
Lunedì - Mercoledì: 8.30-12.30 e 15.30-18.00
Martedì - Giovedì - Venerdì: 8.30-13.00

Servizi economici - finanziari Tel. 049 9697921
Lunedì - Mercoledì: 8.30-12.30 e 15.30-18.00
Martedì - Giovedì - Venerdì: 8.30-13.00

Servizi socio scolastici Tel. 049 9697919
Lunedì: 8:30-12:30 e 15:30-16:30
Mercoledì: 8.30-12.30 e 15.30-18.00
Martedì - Giovedì - Venerdì: 8.30-13.00

Tributi Tel. 049 9697984
Lunedì - Mercoledì: 8.30-12.30 e 15.30-18.00
Martedì - Giovedì - Venerdì: 8.30-13.00

Biblioteca
"La biblioteca pubblica, via di accesso locale alla conoscenza, costituisce una condizione essenziale per l'apprendimento permanente, l'indipendenza nelle decisioni, lo sviluppo culturale dell'individuo e dei gruppi sociali"
(Dal manifesto UNESCO per le biblioteche pubbliche).
Lunedì - Martedì - Mercoledì - Giovedì: 14:30-19:00
Venerdì: 8:30-12:30 e 14:30-19:00
Sabato: 8:30-12:30
Recapiti:
Sede: Piazza 4 Novembre
Tel.: 049 9696064 - Fax: 049 9697930
Mail: biblioteca@comune.piazzola.pd.it
Pec: piazzolasulbrenta.pd@cert.ip-veneto.net

I problemi aperti e il serio confronto che manca per risolverli

Anche il 2022 penultimo anno di mandato amministrativo si è concluso, e siamo già proiettati nello scenario 2023.
Viene spontaneo cominciare a chiedersi:

1. le asfaltature delle strade (era un obiettivo prioritario immediato) vedranno finalmente attuazione? Se sì, perché non viene condiviso il piano delle asfaltature con le strade interessate dagli interventi? E, ancora, quali non saranno oggetto di intervento e perché?
2. Il degrado in cui versano i cimiteri, verrà seriamente affrontato? Verrà garantita la scelta del tipo di sepoltura in modo da rispettare la sensibilità di ciascuno?
3. Per la sicurezza della circolazione stradale, stiamo ricevendo diverse lamentele da parte dei cittadini sulla presenza autovelox posizionati ad hoc al chiaro scopo di fare cassa, non sarebbe più efficace, anche per la sicurezza della circolazione, un maggiore servizio di vigilanza esterno sul territorio?
4. Dell'ormai benedetto "Campus" – obiettivo strategico di Milani, sarà possibile avere un rendiconto dell'utile beneficio, tangibile e concreto, ritornato alla cittadinanza, a fronte delle notevoli energie economiche pubbliche impiegate e impegnate? Non vorremmo che interventi di 'ordinaria amministrazione' venissero etichettati come "Campus" come è successo nel Consiglio Comunale del 25/10/2022.
5. Riteniamo che debba stabilizzarsi in modo chiaro il servizio di Bus Navetta dalla zona industriale soprattutto in coincidenza della 4^ domenica del mese, e di più eventi o manifestazioni concomitanti.
6. Non ci sono altre soluzioni per scongiurare l'annunciato possibile aumento comunale già dal 2023 dell'addizionale IRPEF, in questo periodo di grande difficoltà per le famiglie già alle prese con gli aumenti mai visti prima: del carrello della spesa, delle bollette, del carburante, ecc…?
7. Dei grandi temi dell'urbanistica, del patrimonio storico e ambientale, dello sviluppo futuro dei nostri paesi, delle tematiche sociali, della scuola, finora non è stato voluto un serio confronto! Noi ci siamo sempre, non temiamo il confronto anzi lo promuoviamo e al fianco dei cittadini. Così si vincono le sfide, come quella della Belvest (che una certa "cassandra" dava per persa): dove finalmente i giudici amministrativi hanno dato ragione ai cittadini, ai lavoratori, che con la loro battaglia avevano costretto la precedente amministrazione a fare dietro front sulla assurda variante urbanistica dell'area. La maggioranza lo voto Milani – in questa vicenda totalmente assente - rappresenta circa il 40% dell'elettorato, il restante 60% può, secondo voi, essere snobbato, dimenticato, messo da parte?

Per motivi di spazio a disposizione dobbiamo fermarci qui, moltissime sono le questioni anche gravi e delicate da citare e sviluppare.
Continueremo a lavorare, a fare la nostra parte, anche quella più fastidiosa e ruvida, nell'interesse di tutti i cittadini. Confidiamo che il 2023 porti alla nostra comunità buone nuove.
A tutti, auguriamo sentitamente buone feste e un 2023 ricco di salute, serenità e soddisfazioni.

I consiglieri comunali
Maurizio O. Bergamin – Sabrina Meneghello – Graziano Bassani
e tutto il gruppo di coordinamento
Facebook e Instagram: @uniamopiazzola

Pianificazione e controllo come metodo di lavoro

Nella seduta del consiglio comunale del 28 settembre 2022 si è provveduto ad aggiornare il DUP, cioè il DOCUMENTO UNICO DI PROGRAMMAZIONE, il principale strumento di programmazione dell'attività amministrativa, dove sono definiti obiettivi e individuate risorse, strumentali e umane, per raggiungerli. Strumento propedeutico a tutte le attività di pianificazione come il Piano delle Opere, il Piano delle Assunzioni, il Bilancio di Previsione e il conseguente P.E.G. (Piano Economico della Gestione), il DUP è come lo sfondo integratore di ogni momento dell'attività amministrativa quando, nell'equilibrio tra pianificazione e sostenibilità, si organizzano attività, si individuano risorse per realizzare quei fini sociali e quello sviluppo economico e civile del Territorio, presentati nel programma elettorale.
Tecnicamente il DUP si compone della Sezione Strategica e della Sezione Operativa.

ERMES 2.0
pizzeria con cucina
Via G. Marconi, 36/A
PIAZZOLA SUL BRENTA (PD)
Tel. 049 645 9341
da Martedì a Domenica 18.00 - 2.00
Seguici su

BF PAVIMENTI
Pavimenti in ceramica, in legno e moquettes
Arredobagno
Ristrutturazione bagni chiavi in mano
Posa massetti
Piccole ristrutturazioni interni ed esterni
viale Europa, 13
Carmignano di Brenta (PD)
Tel. 049 5957076
www.bfpavimenti.it

SCREMIN SERVICE
SERVIZIO ASSISTENZA CARRELLI ELEVATORI
SCREMIN SERVICE
di Scremin Mauro
35016 Piazzola sul Brenta (PD)
Via Vecchio Castello, 9/A
Cell. 338 9670115
mlscremin77@gmail.com

Tanto nella Sezione Strategica, che ha un orizzonte temporale di riferimento pari a quello del mandato amministrativo, quanto nella Sezione Operativa si sviluppano e si aggiornano con cadenza annuale le linee programmatiche e si individuano gli obiettivi strategici adattando il programma originario alle mutate esigenze che si verificano in corso di mandato. Non sono mancate, fin da subito, le "mutate esigenze", come la diffusione del COVID19, con il conseguente precipitare della situazione economica mondiale, e la guerra in Ucraina, che hanno pesato negativamente sugli assetti economici del Comune.

CINQUE ANNI CINQUE

Questa Amministrazione utilizza dunque la "pianificazione" come metodo di lavoro, attento e responsabile, che consente di operare senza improvvisare né azzardare. Ma è soprattutto la successiva fase di "**controllo**" delle attività che vede la nostra concentrazione nel continuo lavoro di verifica degli stati di avanzamento dei progetti e del loro definitivo completamento.
Nel precedente Notiziario sono state elencate, e sinteticamente illustrate, tutte le principali opere, da quelle in procinto di essere iniziate fino a quelle ormai prossime al completamento, che danno la "dimensione", per difetto, del nostro agire che non si è mai fatto mancare gli orizzonti e che, pur nelle difficoltà, non è arretrato né si è fatto trovare impreparato.
In corso di quarto anno di mandato, la Città di Piazzola sul Brenta avrà finalmente l'ECOCENTRO e vedrà, completata, l'ILLUMINAZIONE PUBBLICA con l'individuazione e l'implementazione delle zone "buie".
Lo SPORT sarà ancora privilegiato sia nella riqualificazione della TENSOSTRUTTURA, adiacente la piscina e recentemente riacquisita, sia nelle PIATTAFORME SPORTIVE collocate in aree parrocchiali da Carturo-Isola fino a Vaccarino.
Via FATIMA, via TOLLEO e via ALBERESE hanno già un nuovo manto d'asfalto e altri interventi sulle strade comunali continueranno in Via Garibaldi e Via Nizza. La SCUOLA SECONDARIA DI PRIMO GRADO "L. Belludi" avrà l'adeguamento sismico e termico, l'AREA "LORENZETTO" diventerà parcheggio e la BIBLIOTECA, acquisito il bar "**Old Fashion** lounge **bar**", sarà studiata per essere accogliente e funzionale a partire dal tetto.
E saranno portate a termine, nei tempi tecnici compatibili con gli interventi, le "BONIFICHE" a partire dall'area VALMASONI. Completato l'iter, la PRIMA VARIANTE DEL 2° PIANO DEGLI INTERVENTI (PI) sarà approvata nella primavera del 2023. Insomma pianificazione attenta e controllo altrettanto. Noi siamo così, sognatori anche, ma realistici.

E il Natale, che ormai è alle porte, porti a ciascuno serenità e al mondo intero quella pace mai come adesso tanto desiderata e invocata.

Paolo Frizzarin
Gruppo #IOVOTOMILANI

Tecnerga® s.r.l
BM GROUP
PROGETTAZIONE E REALIZZAZIONE DI IMPIANTI PER LA PRODUZIONE DI ENERGIA DA FONTE RINNOVABILE PER PRIVATI, AZIENDE E PUBBLICA AMMINISTRAZIONE • IMPIANTI FOTOVOLTAICI, A BIOMASSA, IDROELETTRICI, DI COGENERAZIONE • INTERVENTI DI RISPARMIO ENERGETICO E OTTIMIZZAZIONE DEI CONSUMI E DEI COSTI
Sede legale: Via Roma, 151 - Borgo Chiese (TN)
Sede operativa: Piazzetta Jutificio, 15 - Piazzola sul Brenta (PD)
Tel. 049 9601738 - tecnerga@tecnerga.com
www.tecnerga.com - www.bmgroup.com
CQOP SOA Costruttori Qualificati Opere Pubbliche
DEKRA ISO 9001 ACCREDIA
esco CEI UNI 11352:2014

Azienda Agricola
Ci vediamo il venerdì mattina in Piazza Camerini
Vi Verde

ViVerde S.S. Manutenzione e realizzazione parchi e giardini, produzione piante e ortaggi
Via Primo Maggio, 5 - 35010 Campo San Martino (PD)
Cell. 348 80 33 968 / 340 07 91 171 - www.viverde.it

I tuoi SERRAMENTI da
TESSARI S.N.C. di TESSARI TERENZIO e C.
Serramenti in alluminio
Serramenti in PVC
Tende da esterno e zanzariere
Via Einaudi, 33 - 35016 Piazzola sul Brenta (PD)
Tel. e Fax 049 5591168 - www.serramentitessari.it
Tessari s.n.c. di Tessari Terenzio & C.

FARMACIA PIAZZOLA SUL BRENTA
Via Roma, 14 - 35016 Piazzola sul Brenta (PD)
Tel. 049.5590105
farmaciapiazzolasulbrenta@gmail.com
Da Lunedì a Venerdì 08.30-12.30 / 15.30-19.30
Sabato 08.30-12.45

CAVINATO expert

Grandi e piccoli Elettrodomestici - Climatizzatori - Incasso
Informatica - Telefonia - TV - Consegna

SE COMPRI ONLINE CHI TI CONSIGLIA?!

Via E. Fermi, 9 | Camisano Vic.no (VI) | Tel. 0444 610231 | www.cavinatoexpert.it

Superauto S.p.A.

TROVA L'AUTO GIUSTA PER TE

Scopri le Offerte e richiedi una consulenza

PADOVA
Via C. GOLDONI, 12

CITY STORE - PD
Via N. TOMMASEO, 80

CARMIGNANO DI BRENTA
Via POSTUMIA, 6

MESTRINO
Via M. POLO, 2

superautospa.it | cel. 331.6999486 | email: bdc@superautospa.it

Maxi FAMILY

Abbiamo a ♥ la tua spesa

Via Grantorto, 85 - PRESINA di Piazzola sul Brenta (PD)
Tel. 049 5590400

20° anniversario 2002•2022

OMNIA PROGETTI
STUDIO ASSOCIATO

OMNIA PROGETTI
Studio Associato
Via Dei Del Dente, 25
35016 Piazzola Sul Brenta (PD)
Tel. 049 5599426
Cell. 347 4006406
omnia.progetti@tiscali.it

- Ing. LUCIO ANTONELLO
- Geom. DAMIANO GIUNCHI
- Arch. ANDREA DATELMI

www.omniaprogettipiazzola.it

IDEAL COPERTURE

PER CAPANNONI INDUSTRIALI

Via Signoria, 18
35010 ARSEGO DI SAN GIORGIO DELLE PERTICHE (PD)
Tel.: 340 8381879 - E-mail: idealcoperture@gmail.com

VETRERIA FECA®

perfeziona la tua casa

Vetreria FE.CA. s.r.l.
Via L. Einaudi, 2
35016 Piazzola sul Brenta (PD)
Tel. 049 5590689 • 049 5598765
Fax 049 5598765
info@vetreriafeca.it
www.vetreriafeca.it